川崎区社会福祉協議会　福祉パルかわさき

ウェーブ wave

福祉情報をお届けします

第66号

発　行　社会福祉法人
川崎市川崎区社会福祉協議会
福祉パルかわさき
川崎市川崎区砂子1-10-2
ソシオ砂子ビル9F
TEL 044（246）5500
FAX 044（211）8741
E-mail
info@kawasakikushakyo.or.jp

発行人　冨田順人
編集人　岸　茂信

「もくれん工房大島」

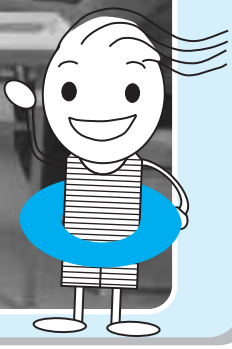

羅針盤

平成14年、障がい者地域作業所として川崎区大島５丁目でスタート。「障害者自立支援法」の実施に伴い、昨年ＮＰＯ法人を取得し大島１丁目へ移転しました。

身体障がい者が中心ですが、知的、精神、聴覚障がい者も通所しています。

事業内容は、主にビーズ製品等の製作・販売ですが、ご支援頂く企業からの軽作業も行っています。

利用者の具体的な作業内容については、障がい種別、障がいの軽重、年齢、社会経験の有無など様々な分野での利用者の多様化もあり、個々の障がいの特性等を考慮し手配しています。

今後の方向としては、第一に充実した事業所の向上と利用者へのくらしへの支援、第二に地域に在住する障がい者に対する宣伝と対応、第三に地域住民との交流と認知の確保など「地域活動支援センター」としての役割と活動の実現を目指しています。

慌ただしく不安の中、皆さんの協力を得て新たなスタートが出来ました。

新米の理事長として、日常の作業や生活を通して、くらしの支援や障がいのリハビリ・心のバリア解消の手助けだけではなく、障がい者の一員として仲間の和を育み、くらしの糧となる環境作りにも努力していきたいと思います。

地域活動支援センターもくれん工房大島
理事長　西森　猛

新会長の紹介

就任のご挨拶

川崎区社会福祉協議会
会長　冨　田　順　人

去る四月十日、本会理事会の任期満了に伴う役員改選で会長に再任されました。

私は、昨年十一月末まで民生委員児童委員を二十四年間、定年まで務めてまいりました。これも皆様方のご指導、ご協力のお陰でございます。心よりお礼申し上げます。

これからも、微力ではございますが、地域住民の立場に立った地域の身近な相談役として、川崎区の地域福祉推進のため尽力してまいります。

さて、今年度より本会では新規事業として、「川崎区あんしんセンター」事業がスタートしました。高齢の方や障害のある方が地域で安心して日常生活を送れるようお手伝いさせていただきますので、お気軽にご相談ください。

最後に、皆様方には、これまで以上のご支援、ご鞭撻を賜りますようお願い申し上げ、簡単ではございますが、就任のご挨拶とさせていただきます。

平成１９年度　社会福祉法人川崎市川崎区社会福祉協議会 事業および決算報告

高齢化・少子化を背景に、私たちの地域社会では家族や住民同士のつながりが希薄となり、近年その「つながり」の再構築に向けた取り組みとして、社会福祉協議会の使命でもある「地域福祉」に大きな期待が寄せられています。

平成19年度は、指定管理者制度による日進町老人福祉センターと区内８ヶ所の老人いこいの家の管理経営の２年目として、特に老人いこいの家では、円滑な事業の運営とともに、利用者や地域ニーズの把握に努めてまいりました。

また、社会福祉協議会の特長と言うべき区内で活動する様々な福祉関係者・団体等による組織構成を活かし、各研修や講座、会議等を通じて、関係機関等との連携を効果的に図りました。

■ 平成１９年度事業重点項目の実施状況

１　指定管理者として、川崎市日進町老人福祉センターと老人いこいの家（８館）での事業の充実

指定管理者制度による管理経営の２年目を迎え、より一層の事業の充実に努めました。老人いこいの家については、各運営委員会との連携により、利用者懇談会を実施いたしました。利用者の皆様からは、施設設備や事業運営等へのご意見とともに、地域の身近な拠点としての老人いこいの家にたいする愛着や期待も大いに寄せられました。また、講座の企画・実施にあたっては、利用者の要望を反映し、パソコン講座、大人のぬり絵講座（小田）等、魅力ある内容の充実につながりました。

２　共同募金（年末たすけあい含む）配分金の効果的な活用

配分金を財源とする「地域福祉活動助成事業」を実施し、区内で活動する99団体への助成を行いました。

助成審査による募金の使途内容の透明性確保と適正な配分を示すことにより、身近な地域福祉活動を支えるための募金運動への理解・協力の増進に努めました。

３　新・川崎区地域福祉活動計画の策定

今年度は本会役員並びに民生委員児童委員の一斉改選期にあたり、策定主体である本会組織に大きな変動が生じたため策定を延期いたしました。一方、今年度は「地域福祉懇談会」を４地区で開催し、これをもって川崎区内10地区での実施に至りました。これまでの各懇談会に寄せられた様々な意見や要望を反映し、さらに新規事業として平成20年４月からスタートする「川崎区あんしんセンター事業」の事業展開もあわせて、平成20年度より策定に着手いたします。

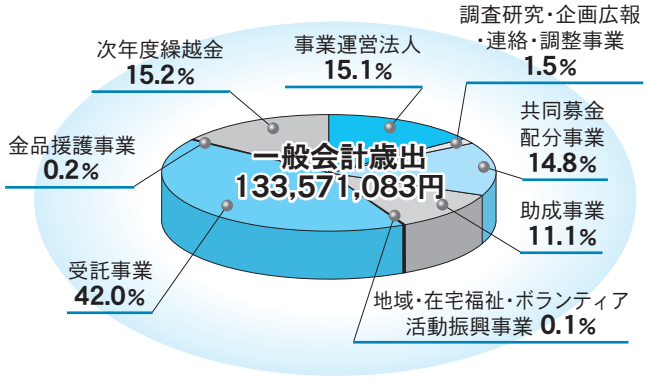

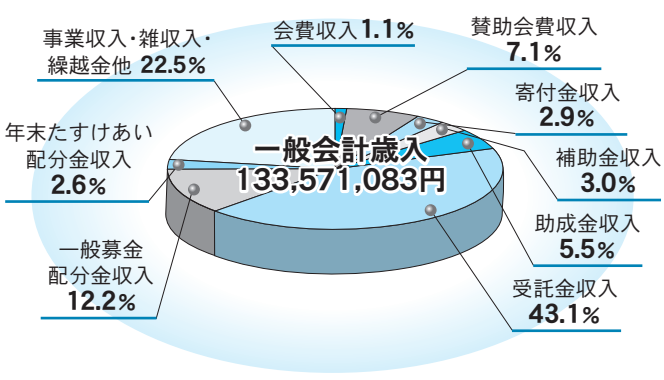

ふくし情報コーナー

このコーナーへの掲載記事を募集しています

次回は平成20年10月1日発行予定、10月15日以降の記事を8月17日までに、問い合わせの上下記へお送り下さい。

〒210-0006　川崎区砂子1－10－2ソシオ砂子ビル9階　☎ 044(246)5500
川崎区社会福祉協議会　ウェーブ係　FAX 044(211)8741
E-mail　info@kawasakikushakyo.or.jp

ふくし情報コーナーについて

このコーナーは講座、催し及びボランティア募集の記事を掲載しております。なお次のものは掲載できません。
①営利目的や売名を目的とするもの
②政治・宗教活動に関するもの
③そのほか区社協において掲載に不適当と判断するもの

フリーマーケット開催のお知らせ

川崎競馬場フリーマーケット

開催日／平成20年8月17日(日)・30日(土)、9月6日(土)・27日(土)・28日(日)
時間／9時～15時　雨天／中止
場所／川崎競馬場「内馬場駐車場」にて
出店数／約300店
入場料／無料（別途駐車料金1日300円）
交通／JR『川崎』駅より徒歩15分・京急大師線『港町』駅より徒歩3分

【主催・お問い合わせ】
東京リサイクル運動市民の会
電話　03－3384－6666
FAX　03－3384－0676
ホームページ　http://www.trx.jp/

メンバー募集中!!

レスパイトケア〝CONY〟は、川崎市南部地域療育センターを中心として、地域の障害児を抱えた家族の家庭支援を行っているボランティアグループです。

活動内容
ご家庭での保育、預かり保育、病院への付き添い、送迎、外出などが主な活動。他に保護者に代わりセンターでの療育の付き添い等

定例会
月1回 川崎市南部地域療育センターにて

【お問い合わせ】
川崎市南部地域療育センター
電話　044－211－3181
ケースワーカー渡邉
FAX　044－230－1945

病院ボランティア募集

日時・内容
＊午前9時～正午（月曜日～金曜日）
外来で来院される患者さんの応対や案内
＊午後1時～午後4時30分（月曜日～土曜日）
緩和ケア病棟で患者さんとお話や買い物・お花の手入れなど。
午後3時にはお茶をお出しします。

【お問い合わせ】
川崎社会保険病院　担当　宇野
（月曜日　午前9時～午後4時30分）
電話　044－288－2601

区社協からのお知らせ

年末たすけあい運動「支援金」の申請受付について

共同募金運動の一環として実施される『年末たすけあい運動』において、区民の皆様からご協力いただいた募金の一部を「支援金」という形でお渡ししております。「支援金」は民生委員の皆様方のご協力をいただき、区内にお住まいで介護が必要な高齢者や障害のある方など、生活上何らかの支援を必要とする方々に対してお渡しするものです。「支援金」を受け取るには川崎区社会福祉協議会へ申請していただくことが必要となります。

今年度の申請受付は20年９月１日～20年10月31日の２ヶ月間となっております。詳しくは下記までお問い合わせ下さい。

問い合せ先　社会福祉法人 川崎市川崎区社会福祉協議会 電話044-246-5500 FAX 044-211-8741

川崎区あんしんセンター「日常生活自立支援事業（地域福祉権利擁護事業）」のご案内

どんなことをしてくれるの？

◎福祉サービス利用援助サービス・日常的金銭管理サービス
- 福祉サービスの情報提供
- 福祉サービスの利用手続き
- 福祉サービスの利用料の支払い
- 生活費の出金など金銭の出し入れの手続き
- 家賃や公共料金、医療費などの支払い手続き　など

利用料　月額2,500円
（生活保護を受給している方は月額500円）

◎書類等預かりサービス
- 定期や定額の預貯金通帳の預かり
- 証書（保険証券・年金証書・不動産権利書・契約書類など）
- 有価証券の預かり（株券を除く）
- 印鑑の預かり

利用料　年額3,000円　または6,000円
（預かり物の金額によっていずれかになります。）

◎サービスを利用できる人は、次の①②③の要件を満たす方です。
① 川崎市にお住まいで、認知症高齢者・身体障害者・精神障害者等。または、おおむね65歳以上の方で、日常生活に援助が必要な方。
② ご自分で金銭の支払いや、重要な書類の保管が困難な方。
③ ご本人の意思により利用申込を決めることができる方。
（このサービスは契約をすることによって提供されます。）

問い合せ先　川崎区あんしんセンター　電話 044-245-1144　FAX 044-211-8741

日進町老人福祉センターからのお知らせ

「敬老のつどい」を開催します!

平成20年９月４日（木）、５日（金）の２日間、日進町老人福祉センターにて「敬老のつどい」を開催します。

４日は、センター利用者や地域の方が自慢のカラオケや民謡、民舞・フラダンスなどを発表する「演芸大会」、５日は当センターの講座受講者、同好会参加者が日ごろの成果を発表する「発表会」、午後からは**「マジック&ものまね歌謡ショー」（出演：マジック千秋さん・青江二奈さん・プリンセス愛さん・北島小三郎さん）**の開催を予定しています。この芸能人によるアトラクションは「敬老のつどい」のメインイベントとして毎年立ち見が出るほどの賑わいをみせております。

「芸能人によるショー」の参加申し込みについては後日「区内老人いこいの家」や「市内老人福祉センター」等にて広報いたします。その他、詳細は日進町老人福祉センターまでお尋ねください。（対象は市内在住の６０歳以上の方になります）

★　老人福祉センターは、川崎市内在住の６０歳以上の皆様が楽しみながら毎日を過ごせるように文化・教養の向上、健康保持増進などを目的に設置された施設です。毎日多くの利用者がセンターを訪れ、個々の生きがい活動や、仲間作りをしています。

★　老人福祉センターを利用するには？

①川崎市内在住の６０歳以上の方が対象

②利用をするためには「利用証」の発行が必要です。（「福寿手帳」「健康保険証」「高齢者特別乗車証明書」「川崎市市民証」等を受付に提示し、必要事項確認後発行します。）

案内図

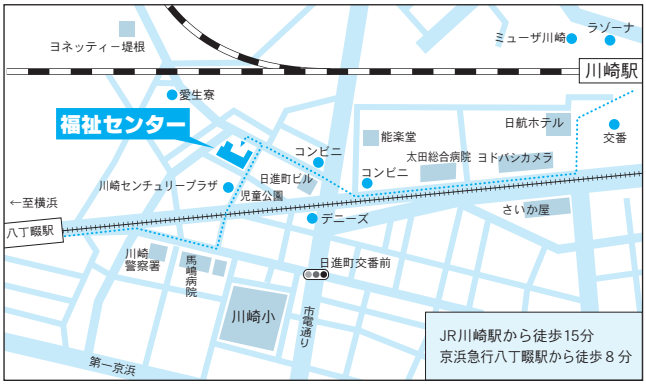

★　利用時間や利用スペース等、詳細についてはお問い合わせください。

住所　川崎市川崎区日進町５－１
　　川崎市福祉センター内

電話　０４４－２１１－３１８１(代表) 内線２２１

ほほえみコーナー

川崎区社会福祉協議会にご寄附いただき、ありがとうございました。（敬称略ならびに寄附受付順）

社団法人川崎南青色申告会
大師地区女性連絡協議会
大師新生幼稚園

（平成２０年４月1日
　～平成２０年６月30日）

「ウェーブ」発行月のお知らせ

H20年度は
5月・8月・10月・2月
の発行です。

次号の「ウェーブ」は
10月1日発行です。

職員人事異動のお知らせ

平成20年４月１日付で職員の人事異動がありましたのでお知らせいたします。よろしくお願い申し上げます。

地域課	北村　修子	退職（３月31日付）
川崎区あんしんセンター	高橋　早苗	退職（６月30日付）
地域課	矢萩　千穂	中原区社会福祉協議会地域課へ
事業課	中島　洋一	川崎市社会福祉協議会施設・団体事業推進課へ
日進町老人福祉センター	荻野るりか	高津区社会福祉協議会高津老人福祉・地域交流センターへ

地域課	廣瀬　祐義	高津区社会福祉協議会地域課より
	中村　裕子	新規採用
老人いこいの家	中山とし子	新規採用（大師老人いこいの家管理人）
	大阿久道子	新規採用（小田老人いこいの家管理人）
事業課	永井　浩之	中原区社会福祉協議会事業課より
日進町老人福祉センター	鈴木　純一	高津区社会福祉協議会高津老人福祉・地域交流センターより
川崎区あんしんセンター	中村千寿子	川崎市あんしんセンター南部事業所生活支援課より
	山本　直美	川崎市あんしんセンター南部事業所生活支援課より
	岸本亜裕美	新規採用（7月1日付）

この広報紙は一部共同募金の配分金によって作成されています。